



**cassa italiana previdenza e assistenza geometri**

Lungotevere Arnaldo da Brescia, 4 - 00196 - Roma - Italia - TEL. 06326861 - Email: [info@cassageometri.it](mailto:info@cassageometri.it)

# WORKSHOP PER I DELEGATI

L'IMPORTANZA DELLA REGOLARITA' CONTRIBUTIVA E GLI EFFETTI  
DELLA PRESCRIZIONE

Dott.ssa M. Luisa Caravita di Toritto

ROMA, 20 FEBBRAIO 2014

## L'IMPORTANZA DELLA REGOLARITA' CONTRIBUTIVA



Spesso l'importanza della regolarità contributiva viene trascurata o non valutata nei suoi concreti effetti

In una prospettiva di lungo periodo è però necessario essere consapevoli della rilevanza della copertura contributiva degli anni assicurativi per compiere scelte che tengano conto non solo dei bisogni del breve periodo, ma anche quelli più lontani





**I CONTRIBUTI PREVIDENZIALI NON VERSATI SI PRESCRIVONO E  
L'ANNO DIVIENE INVALIDO AI FINI PREVIDENZIALI!!!**

LEGGE 335/1995

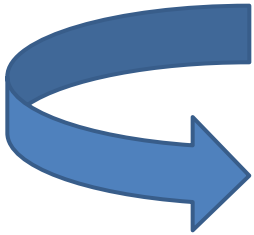

PRESCRIZIONE QUINQUENNALE CONTRIBUTI  
PREVIDENZIALI



PRINCIPIO DELL'IRRICEVIBILITA'



LE CONTRIBUTIONI PER LE QUALI  
RISULTINO MATURATI I TERMINI  
PRESCRIZIONALI NON POSSONO  
ESSERE VERSATI SPONTANEAMENTE  
NE' RISCOSE COATTIVAMENTE



INVALIDITA' AI FINI PREVIDENZIALI DEL PERIODO  
CONTRIBUTIVO DI RIFERIMENTO



Questa norma è stata posta a tutela degli enti previdenziali per garantire la sostenibilità e l'equilibrio di lungo periodo



**LA PRESCRIZIONE OPERA ANCHE NELL'IPOTESI IN CUI L'ENTE PREVIDENZIALE NON ABBI A PROCEDUTO ALLA RISCOSSIONE (ANCHE SE ORMAI SONO STATI POSTI IN ESSERE TUTTI I MECCANISMI PER INTERROMPERE LA PRESCRIZIONE)**

ART. 24 COMMA1 REGOLAMENTO SULLA  
CONTRIBUZIONE



OMESSO INTEGRALE VERSAMENTO



SE L'OMESSO VERSAMENTO RIGUARDA  
L'INTERA CONTRIBUZIONE DOVUTA,  
DECORSI 5 ANNI, IL RELATIVO PERIODO  
**NON E' CONSIDERATO VALIDO  
AI FINI PREVIDENZIALI**





OMESSO VERSAMENTO INTERA CONTRIBUZIONE



INVALIDITA' PERIODO CONTRIBUTIVO  
AI FINI PREVIDENZIALI



RIDUZIONE DELL' IMPORTO DELLA  
PENSIONE IN VIRTU' DEGLI ANNI PER I  
QUALI LA CONTRIBUZIONE RISULTA  
MANCANTE



INCOMPLETO VERSAMENTO CONTRIBUZIONE



POSSIBILITA' DI REGOLARIZZARE EX  
POST LA POSIZIONE DIETRO  
VERSAMENTO DELL'**ONEROSA** RISERVA  
MATEMATICA AI SENSI DELLA L.12  
AGOSTO 1962 N. 1338



## RISERVA MATEMATICA

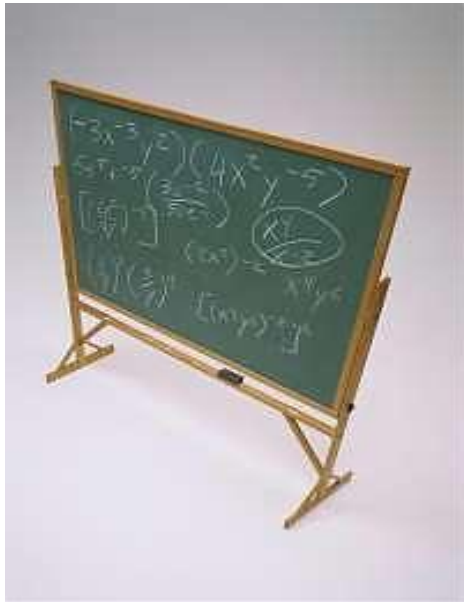

E' IL MAGGIOR ONERE CHE LA CIPAG  
SI ASSUME PER EROGARE LA  
PRESTAZIONE, CONSIDERANDO  
ANCHE L'ANNO PRESCRITTO

IL CALCOLO TIENE CONTO DELLA SPERANZA DI VITA,  
DELL'ETA', DEL SESSO, DELLA VICINANZA AL  
PERFEZIONAMENTO DEL DIRITTO ALLA PENSIONE ECC.



**PRIMA DI ECCEPIRE LA PRESCRIZIONE DEI CONTRIBUTI E' UTILE RIFLETTERE...**



**UNA VOLTA DICHIARATA GIUDIZIALMENTE LA PRESCRIZIONE NON SI PUO' RIMEDIARE!!!**



**CONTRIBUZIONE IRRICEVIBILE E PERIODO CONTRIBUTIVO NON VALIDO AI FINI PENSIONISTICI**

